

Método **DAFE**



**ENSEÑANZA en PELUQUERÍA CANINA**

# TALLERES de PRÁCTICA ABIERTOS o ESPECIALIZADOS



Informes



ferreiradanielc



metododafe



Daniel Carlos Ferreira



+54 9 342 4413328



ferredan@hotmail.com



www.metododafe.com





## TALLERES de PRÁCTICA

A quien va dirigido?

A peluqueros caninos, handlers o criadores que realicen sus propias peluquerías.

Qué modalidad propone?

Presencial

Qué requisitos se solicitan?

Un ente o persona que lo organice en el lugar sede.

Programar una fecha con antelación.

Organizar recepción de inscripciones y difusión.



Los Talleres Presenciales son una buena modalidad para favorecer el aprendizaje práctico de diferentes estilos de Peluquería Canina, en un contexto de camaradería y aprendizaje colaborativo. Las Peluquerías Comerciales o de Show requieren relacionar la teoría con su aplicación práctica y asistir a un taller específico donde los asistentes tengan la posibilidad de trabajar sus propios perros, ajustando a sus requerimientos, los conocimientos necesarios a ser desarrollados. Además esta metodología enriquece a los participantes a partir de la retroalimentación de las experiencias e intereses individuales de cada uno de los integrantes del grupo de taller.

Informes



ferreiradanielc



metododafe



Daniel Carlos Ferreira



+54 9 342 4413328



ferredan@hotmail.com



www.metododafe.com





## TALLERES de PRÁCTICA

### Primer Eje

#### Cinología

Otorgar conocimientos profundos de los aspectos referidos a la temática canina en general y/o raza en particular.

### Segundo Eje

#### Morfología

Propiciar bases conceptuales en relación al estudio de la forma en general y de la canina en particular.

### Tercer Eje

#### Tecnología

Promover el conocimiento técnico específico o general y propiciar su aplicación en diferentes tipos de mantos y contextos laborales.

Sea cual fuere la Temática del Taller, los contenidos serán ajustados a los tres ejes clásicos del Método DAFE.

Tales temáticas pueden ser muy variadas, por ejemplo, organizados mediante la Tipología Operativa de Mantos ( Rizado, Largo, Duro, etc.), los Estilos de Peluquería ( Asiático, Comercial, Racial, Show, etc.) Razas en particular (Clubes especialistas). También pueden organizarse con temáticas abiertas a distintos requerimientos de los asistentes, razón por lo cual estas han de ser pautadas al momento de la contratación del mismo.

#### Informes



ferreiradanielc



metododafe



Daniel Carlos Ferreira



+54 9 342 4413328



ferredan@hotmail.com



www.metododafe.com





## TALLERES de PRÁCTICA



### Cómo organizarlos?

### Determinar la Fecha

Solicitar mediante mail o whatsapp fecha para la realización del taller y definición de un temario pertinente.

### Recursos Necesarios

Los recursos necesarios implican por parte del Ente Organizador el espacio físico, conectividad eléctrica y pizarra. Por parte de los Estudiantes, mesas de grooming, instrumental y modelo canino.

### Cupo de Asistentes

Los talleres poseen cupo límite de 12 asistentes por turno matutino o vespertino de 3 a 6 horas reloj. Se articulan con una conferencia con debate de tres horas cátedra que se realiza con anterioridad a la realización del taller.

### Costo del Taller

Existen dos posibilidades de realización, una tarifa mínima a convenir oportunamente o el pago de inscripción de una matrícula por parte de cada uno de los asistentes al taller, conferencia o ambos. Más gastos de traslado, alojamiento y viáticos. El Ente organizador tiene libertad de cobrar un porcentaje por costos de organización a ser convenido al tiempo de la contratación.



#### Informes



ferreiradanielc



metododafe



Daniel Carlos Ferreira



+54 9 342 4413328



ferredan@hotmail.com



www.metododafe.com





## TALLERES de PRÁCTICA



Se entregan



Por el presente se otorga a

*Aquí el nombre del asistente*

Certificación por la realización del Taller

**AQUÍ EL TEMA DEL MISMO**

Cumpliendo con los objetivos teóricos y prácticos planteados, con una carga horaria de xxx horas cátedra teórico-prácticas.

Método DAFE  
Enseñanza de Peluquería Canina

Logo de la entidad organizadora.

Arq. Daniel Carlos Ferreira  
Creador del Método DAFE

### Diploma de Certificación

Vastos Apuntes en PDF con contenidos teóricos originales.

ORGANIZADA por

CONTENIDO TEÓRICO ESPECÍFICO

NOMBRE del TALLER

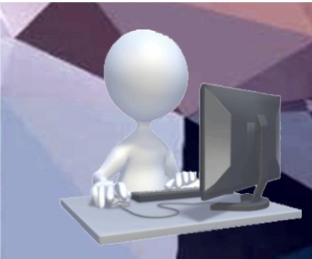

Informes

ferreiradanielc metododafe

Daniel Carlos Ferreira +54 9 342 4413328

ferredan@hotmail.com www.metododafe.com

